Модуль «Модель А и интертипные отношения»

5 месяцев, 18 вебинаров

Старт с 14 октября

Если вы интересуетесь соционикой и хотите получить систематизированные знания, освоить ме

— этот курс для вас!

Формат:

Интерактивные трёхчасовые вебинары раз в неделю в Яндекс Телемост, с видеозаписью.

Это не просто лекции, которые можно посетить. Это работа: пять месяцев изучения, наблюдени

Мы ждём тех, кто готов к ней — и к тому, что соционика станет не теорией, а рабочим навыком в

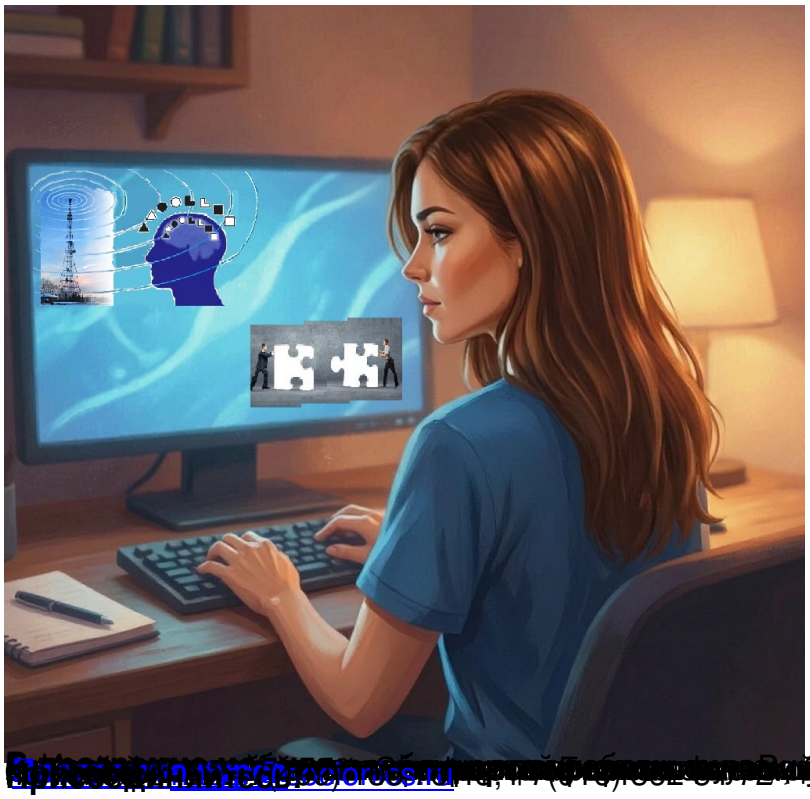

Приглашение на курс соционики