


**Уважаемые коллеги, дорогие друзья!**

**Приглашаем Вас на мастер-классы в НИИ Соционики**

**Мастер-класс "Соционическая теория развития личности"**

Соединение соционики с теорией Э. Эриксона, элементами психоанализа и аналитической психо

Подробнее о курсе...

Теория вопроса...

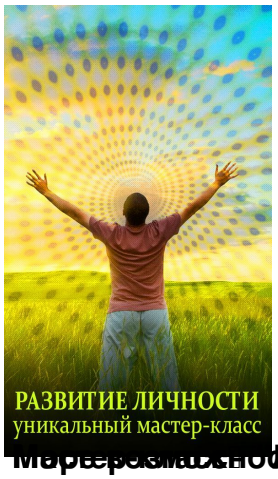


**Мастер-класс "Лидерство и Соционика"**

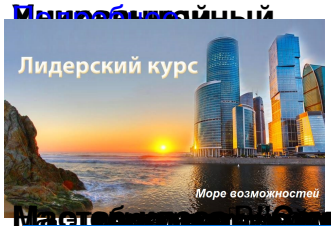





**Мастер-класс "Экспресс-диагностика"**

[Описание МК...]



**Мастер-класс "Психософия А.Ю. Афанасьева (психе-йога)"**

**Программа модуля** . Соединение соционики с типологией А. Ю. Афанасьева. Техники типиро

**Знание психософии** позволяет эффективно планировать и добиваться личностного роста, луч

**Тренинг** рассчитан специалистов в области управления персоналом, педагогов, пси

Описание... Кратко по теории вопроса...

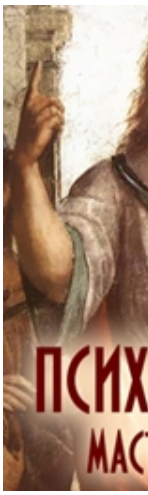


**Мастер-класс "Основные формы страхов Ф. Римана.
Психология и соционика. Комплексная диагностика и решение личностных проблем".**

**Программа модуля** . Глубинное исследование психики. Место ТИМ в психике человека. Подт

**Теория вопроса...**

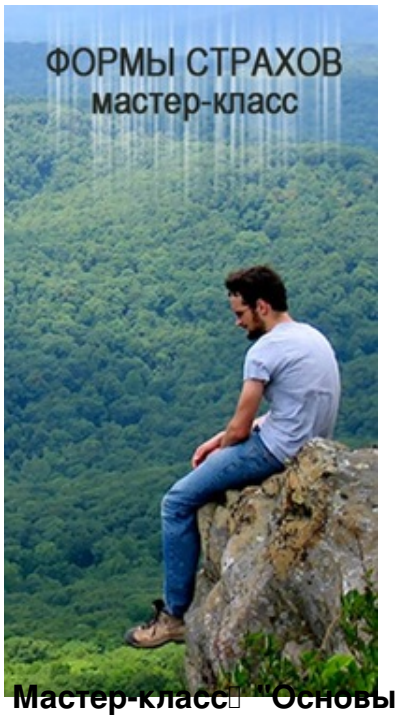


**Мастер-класс "Основы соционического консалтинга, технологии профессиональной диаг**

**Формы проведения занятий:**

- Ролевые и деловые игры;
- Интерактивные лекции;
- Работа в малых группах с использованием раздаточных материалов;
- Ситуационные задания на развитие навыков и анализ конкретных ситуаций из практики участников тренинга;
- Видеотренинги: освоение навыков визуальной диагностики психологических типов;

- Самостоятельные учебные проекты;
- Групповые дискуссии.

**График и время проведения занятий на каждом модуле:**

Занятия проводятся в формате 3-х дневных 15-часовых сессий:

четверг, пятница с 18-30 до 21-30, суббота  с 10-00 до 20-00

Даты проведения смотрите на **Главной странице сайта .**

**Стоимость участия в Мастер-классах. ** В стоимость включены: раздаточные материалы, кофе-паузы.

Преподавателям ВУЗов и общеобразовательных школ, школьным психологам, а также студентам и аспирантам дневных отделений ВУЗов предоставляются скидки.

Скидки предоставляются также при первоначальном групповом обращении от 2 человек.

Мастер-класс. Отзывы участников

Мастер-класс. Июнь 2012

**Видео отзывы участников**

**Из отзывов о МК:**

*«Мастер-класс удивительный! Рассказывается о простых и важных вещах, с пониманием которых появляется уверенность не только в себе, но и в окружающих. Чувствую в себе невероятную силу!*

*Спасибо за такой волшебный курс!»*

Запись по тел: 8(499)186-76-45, 8(916)362-84-72

или по почте: nabor@socionics.ru

Подробнее...